

CIDADÃOS DO AMANHÃ



Caminhos
que abrimos
juntos.

Relatório 2023



ArcelorMittal
Fundação ArcelorMittal

35
ANOS

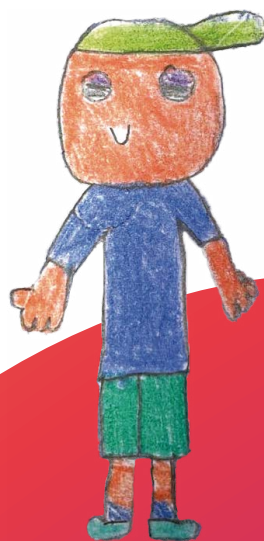

Desenhos
feitos pelo
Miguel,
Filho de
Cintia Gomes
Analista Financeiro do
Grupo ArcelorMittal

Arrecadação Geral

R\$2.136.448,67

ARRECADADOS

4.205

PARTICIPANTES

36

**CONSELHOS
MUNICIPAIS
CONTEMPLADOS**

	Participantes	Valor arrecadado
Empregados	3 773	R\$ 1 043 891,99
Cônjuge	22	R\$ 3 210,00
Fornecedores	379	R\$ 8 536,68
Comunidade	31	R\$ 7 500,00

Empresas do Grupo ArcelorMittal
(BBA, AM Planos Comercial,
AMAAR, SITREL e Comércio Exterior)

R\$ 1 073 310,00

Total arrecadado

R\$ 2 136 448,67

Participantes, Valor Arrecadado e Destinação

Unidade	Participantes	Valor FIA
ABERTTA SAÚDE - CONTAGEM	1	1.200,00
ABERTTA SAÚDE - MONLEVADE	12	922,00
ABERTTA SAÚDE - PIRACICABA	1	50,00
ABERTTA SAÚDE - SABARÁ	1	100,00
ABERTTA SAÚDE - TIMOTEO	1	150,00
ABERTTA SAÚDE BARRA MANSA	1	20,00
ABERTTA SAÚDE BELO HORIZONTE	21	7.849,00
ABERTTA SAÚDE FEIRA DE SANTANA	9	385,00
ABERTTA SAÚDE JUIZ DE FORA	6	515,00
ABERTTA SAÚDE RESENDE	3	25,00
ABERTTA SAÚDE VAZANTE	1	20,00
AÇOLAB	4	2.370,00
AM - AÇOS LONGOS-ECA	84	107.558,00
AM - BARRA MANSA	94	6.925,00
AM - BRASIL	51	180.345,00
AM - JUÍZ DE FORA	446	104.469,00
AM - MONLEVADE	538	81.146,37
AM - PIRACICABA	253	42.330,00

Unidade	Participantes	Valor FIA
AM - RESENDE	179	12.909,00
AM - SABARÁ	192	20.614,00
AM - SÃO PAULO	178	12.775,05
AM - SISTEMAS	28	40.633,00
AM - TUBARÃO	86	131.564,00
AM - VEGA	206	58.758,78
AM BIOFLORESTAS - EC	3	3.350,00
AM BIOFLORESTAS - RCO	292	14.364,00
AM BIOFLORESTAS - RNO	460	10.241,00
AM BIOFLORESTAS - RRD	122	2.284,68
AM BIOFLORESTAS - RVZ	10	815,00
AM BIOFLORESTAS- RZM	6	530,00
AM CONTAGEM	17	6.980,00
AM MINERAÇÃO - MINA DO ANDRADE	40	5.065,00
AM MINERAÇÃO - SERRA AZUL	23	29.020,00
AM PROJECTS	5	15.100,00
BBA - CONTAGEM	107	63.454,00
BBA - FEIRA DE SANTANA	143	4.384,00
BBA - OSASCO	54	3.493,61
BBA - SABARÁ	4	67,00
BMB - ITAÚNA	242	12.964,09
BMB - SUMARÉ	31	2.905,00
BMB - VESPASIANO	25	6.380,00
COMERCIAL CENTRO OESTE	2	100,09

Unidade	Participantes	Valor FIA
COMERCIAL MG (EV - CDB - ODA)	17	2.474,00
COMERCIAL NORDESTE - BA/PE/CE - (EVs - CDBs)	10	439,00
Comercial Norte	2	115,00
COMERCIAL RJ/ES (EV - CDB)	18	6.065,00
COMERCIAL SP - DIADEMA E EVSP	57	22.144,00
COMERCIAL SUL- EV/CDB CURITIBA	37	8.803,00
FUNDAÇÃO ARCELORMITTAL	10	4.210,00
GUILMAN-AMORIN	2	8.200,00
METALICOS BAURU	3	170,00
METALICOS CANDEIAS	7	4.420,00
METALICOS CONTAGEM	15	2.863,00
METALICOS CURITIBA	8	305,00
METALICOS GUARULHOS	12	3.830,00
METALICOS IRACEMÁPOLIS	8	2.665,00
METALICOS JABOATÃO GUARARAPES	7	350,00
METALICOS MARACANAÚ	4	450,00
METALICOS PIRACICABA	6	505,00
Total	4.205	1.063.138,67

Destinação de Recursos

Abaeté	R\$ 7 000,00	Osasco	R\$ 72 986,83
Barra Mansa	R\$ 116 945,00	Piracicaba	R\$ 111 873,22
Bela Vista de Minas	R\$ 74 558,22	Quartel Geral	R\$ 7 000,00
Bom Despacho	R\$ 15 702,84	Rio Piracicaba	R\$ 10 000,00
Carbonita	R\$ 25 000,00	Resende	R\$ 82 427,22
Contagem	R\$ 226 178,43	Sabará	R\$ 90 274,22
Diadema	R\$ 91 637,22	Santos Dumont	R\$ 52 343,16
Dionísio	R\$ 2 778,48	São Domingos do Prata	R\$ 10 000,00
Dores do Indaiá	R\$ 7 000,00	São Francisco do Sul	R\$ 128 252,00
Feira de Santana	R\$ 74 262,22	São José do Goiabal	R\$ 2 778,48
Itatiaiuçu	R\$ 54 000,00	São Paulo	R\$ 82 268,27
Itaúna	R\$ 82 457,31	São Pedro dos Ferros	R\$ 2 778,48
João Monlevade	R\$ 121 711,59	Senador Modestino Gonçalves	R\$ 12 363,32
Juiz de Fora	R\$ 122 134,06	Serra	R\$ 150 000,00
Martinho Campos	R\$ 15 702,85	Sumaré	R\$ 72 398,22
Mateus Leme	R\$ 44 513,22	Vazante	R\$ 2 993,45
Mato Grosso do Sul	R\$ 27 200,00	Vespasiano	R\$ 75 873,22
Nova Era	R\$ 10 000,00	Vitória	R\$ 51 057,22

CIDADÃOS
DO AMANHÃ 

Uma vida mais
inclusiva para crianças
e jovens é um dos
**caminhos que
abrimos juntos.**